



Stampable under Form Rule 2:
Stamp issued under the Indian
Stamp Act 1899 as amended by
Section 82
of the Finance (Amendment) Act 1911
Schedule

15/11/92
V.V.
9000
A 979
H 28
1018

4544
3610
1911

প্রদত্ত সুদেব সেন
15/11/92
বঙ্গদেশের সরকার
15/11/92
A 979-
F 7-
H 28-
1018-

Registrar of I & M
South 24-Parganas, Alipore
15-9-92

বর্তন নীমা বা পাঠিগান দলিল -

প্রথম পক্ষ :-

১। শ্রী প্রনব কুমার সেন, পিতা মৃত পবিত্র চন্দ্র সেন বায় চৌধুরী
ওবুকে পবিত্র চন্দ্র সেন, সাং ৯।২৮, বিজয় গড়, খান্না যাদবপুর,
জেলা দক্ষিণ ২৪ পরগনা, কলিকাতা -৩২।

দ্বিতীয় পক্ষ :-

২। শ্রী দীপক কুমার সেন, পিতামৃত পবিত্র চন্দ্র সেন বায় চৌধুরী
ওবুকে পবিত্র চন্দ্র সেন, সাং ৯।২৮, বিজয় গড়, খান্না যাদবপুর,
জেলা দক্ষিণ ২৪ পরগনা, কলিকাতা -৩২।

তৃতীয় পক্ষ :-

৩। শ্রী পুনানু কুমার সেন পিতা মৃত পবিত্র চন্দ্র সেন বায় চৌধুরী -
ওবুকে পবিত্র চন্দ্র সেন, সাং ৯।২৮, বিজয় গড়, খান্না যাদবপুর,
জেলা দক্ষিণ ২৪ পরগনা, কলিকাতা -৩২।

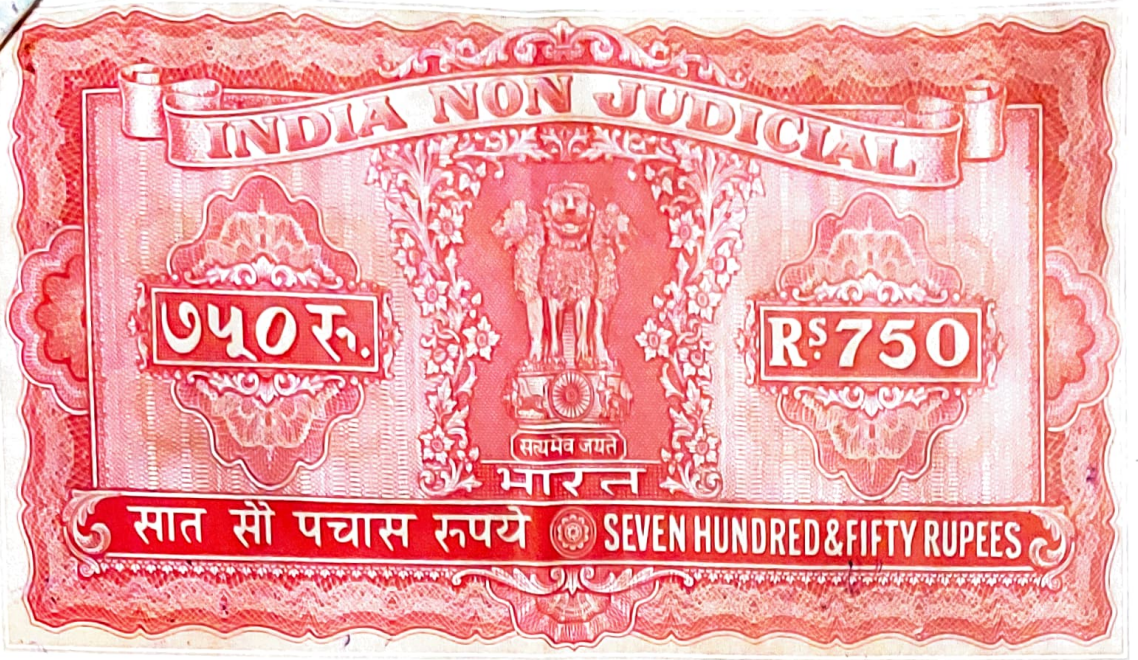

১৯৫০ সালের ১২ই জানুয়ারি
 (১৯৫০) ০৫৩৫/১২
 ১৯৫০ সালের ১২ই জানুয়ারি
 ১৯৫০ সালের ১২ই জানুয়ারি

চতুর্থ পক্ষ :-

৪। শ্রী জয়নু কুমার সেন গিতামৃত পবিত্র চন্দ্র সেন বায়ু চৌধুরী
 ওবুকে পবিত্র চন্দ্র সেন, সাং ৯১২৮, বিজয় গড়, খান্না যাদবপুর,
 জেলা দক্ষিণ ২৪ পরগণা, কলিকাতা - ৩২।

কন্য শুল্ক বন্টন নামা বা গাটিলান দলিল পত্র মিদং কার্যক্রমে :-

জেলা দক্ষিণ ২৪ পরগণা, খান্না যাদবপুর, মোজা ইব্রাহিমপুর গ্রামে, সি, এস, -
 দাগনং ৩৫৭ এবুৎল কমবেশী ৪ কাঠা ১৪ ছটাক জমি জমা যাহা স্থানীয় ভাবে
 ৯১২৮নং বিজয় গড়, খান্না যাদবপুর, কলিকাতা - ৩২ নামে পরিচিত, যে জমি
 মাননীয় পশ্চিম বঙ্গ সরকারের পুনর্বিভাগ বিভাগে এ্যানুয়াবুশন পুট নং ১৫৭১ বিজয়
 গড় হইয়া নথী উক্ত আছে, যাহা কলিকাতা মিউনিসিপ্যাল কর্পোরেশনের ৭৪১৯১৭৯নং
 যাদবপুর সেনট্রাল ট্রাড, কলিকাতা - ৩২ প্রেমিসেস বটে যে সম্পত্তি বিবদ বিববন
 নিম্ন ১ক। তপসীদে বর্ণিত হইল উক্ত জমি জমা উক্ত প্রথম পক্ষ, দ্বিতীয় পক্ষ, তৃতীয় পক্ষ
 এবং চতুর্থ পক্ষ গনের গিতা এবং মাতা ইংলান্ডী ১৯৫০ সালে জব্বু দর্শনকারী উহানু

2883
t. Som Adv
Aljore
Subota Chh...
S...
904

30m
2m
1m



162011 / 3851

(1/10) 01/01/2012



162011 / 3851

(1/10) 01/01/2012



Registrar of Companies
Ahmedabad

15-4-92

Kishka Som
Advocate
Aljore
cal - 27



1. 100 Rupee Non-Judicial
 2. 100 Rupee Non-Judicial
 3. 100 Rupee Non-Judicial

হিসাবে জব্ব দখল কায়েম করেন এবং উক্ত নিম্ন ১ক। তপশীল বর্ণিত জমি জমাব্দ
 উন্নয়ন কবৃতঃ তাহাব্ উপবে নিজেদেব্ খ বৃত্তে যব্ দব্জা, গাছ পালা আদি নিৰ্ধান
 এবং আহবন কবৃতঃ পক্ষ গন সকলে উহাতে চিবুদিন পব্ম সুখে ত্তাগ দখলে বৃত্ থাকা
 কাশীন পক্ষ গনেব্ পিতা ঠাকুব্ পব্ম প্রপ্ত্যে উক্ত পবিমল চমুসেন বায় চৌধুবী মহাশয়
 ইং ২০ মে ডিসেম্ব ১৯৮৬ তারিখে পবুলোক গমন করেন। এবং তৎপবে পক্ষগনেব্ পব্মা
 বাধ্যা মাতা ঠাকুবানী গালাবতী সেন বায় চৌধুবী মহাশয়া ইংবাজী ১৯৮৮ সালেব্
 ১৩ই অকটোবব্ তারিখে পবুলোক গমন করেন।

তৎপবে মাননীয় পক্ষিমবদ সবুকাবেব্ পুনর্বাগন বিভাগ হইতে প্রথম পক্ষ
 দ্বিতীয় পক্ষ, তৃতীয় পক্ষ এবং চতুর্থ পক্ষ গনেব্ নাম ববাবব্ ষিকিউমি বিহায়াবিলিটেশন
 আইন মোতাবেক ইংবাজী ১৯৯১ সালেব্ ২বা ডিসেম্ব তারিখে সম্পাদিত এবং
 বেলেম্পিট্ট কৃত এক কেতা হি হোল্ড টাইটেল ডিড যাবা উক্ত ৩ নিম্ন ১ক। তপশীল
 বর্ণিত জমি জমা অত্র দলিলেব্ পক্ষ গনেব্ নামে নিব্বৃত্ত সত্ত্বে প্রদান করেন এবং উক্ত

2563

R. Soma, Adv
Dharam

Sub Registrar

Dharam

214/92

21

_____ 3000

_____ 300

_____ 100

_____ 3854



Registered on 15-9-92

15-9-92

১৯৬৯ সালের ১৯ই
 ১৯৬৯ সালের ১৯ই
 ১৯৬৯ সালের ১৯ই

দলিল মূলে অত্র দলিলের পক্ষ গন নিম্ন ৷ক। তপশীল বর্ণিত সম্পত্তিস্থিত ভূমি জমা আদিতে
 মাসিক দখলিকার থাকেন । যে বেজেষ্ট্রি দলিল আলিপুর জয়েন্ট গারবেজেষ্ট্রি অফিস
 বুক নং ১, ভলুম নং ২০, পৃষ্ঠা নং ১৮৫ হইতে ১৮৮নং , ইংবাজী ১৯৯১ সালের ১৬৯৭নং
 দলিল হইয়া নথীবদ্ধ আছে এবং উক্ত নিম্ন তপশীল বর্ণিত সম্পত্তি আদিতে উক্ত প্রথম, দ্বিতীয়,
 তৃতীয় এবং চতুর্থ পক্ষ গন সকলেই একমালিতে ভোগ দখলে বৃত্ত আছেন।

এমতাবস্থায় উক্ত প্রথম, দ্বিতীয়, তৃতীয় এবং চতুর্থ পক্ষ গন উক্ত নিম্ন ৷ক। তপশীল
 বর্ণিত সম্পত্তি আদি একমালিতে ভোগদখলে নানাবিধ অসুবিধা ভোগ করায় তাহারা
 সকলেই নিজ নিজ সুবিধার্থে উক্ত নিম্ন ৷ক। তপশীল বর্ণিত সম্পত্তি মায় তদুপবিস্থিত ঘর
 দ্বারা সাজপাট গুহুতি আদ্যে বিভাগ বন্টন বা পার্টিশান বাই মিটল এ্যাণ্ড বাউণ্ডস
 কবিতে একমত হইয়া নিম্ন সর্ভাবনী নাপেক্ষে অত্র বন্টননামা দলিল সৃজন এবং সম্পাদন
 কবিতেছেন।

সর্ভাবনী -

১। উক্ত নিম্ন ৷ক। তপশীল বর্ণিত ভূমি জমা উপবিস্থিত পাকা বসত বাটীবু -
 সংস্কার সাধন, পবিবর্তন, পবিবর্ধন এবং নূতন কম্প্লেক্স গর্ভবক একটি স্থিত পাকা
 বাস গৃহ নির্মাণ কবিয়া উক্ত বাটীবু একতলস্থ দুইটায়ুৎ সম্পূর্ণ ফ্ল্যাট এবং স্থিতলে দুইটা
 যুৎ সম্পূর্ণ ফ্ল্যাট পক্ষ গনের যৌথ খবুচে এবং যৌথ প্রচেষ্টায় সৃজন করা হইয়াছে।
 যাহাবু বিপদ বিববন অত্র সংলগ্ন নকসায় পৃথক পৃথক ভাবে চিত্রিত করা হইয়াছে এবং
 উহা অত্র দলিলের অংশ হিসাবে গন্য হইবে।

২। উক্ত নিম্ন ৷ক। তপশীল বর্ণিত কোট সম্পত্তি অত্র নিম্ন ৷ক। তপশীল বর্ণিত
 সম্পত্তি অত্র দলিলের প্রথম পক্ষ শ্রী পুনব কুমার সেন মহাশয় একক নির্যুত সত্ত্বে চিবৃতবে
 ওয়াবেশন স্থলবর্তীগনএম প্রাপ্ত হইলেন এবং উক্ত প্রথম পক্ষের প্রাপ্ত অংশ অত্র দলিলের
 সংলগ্ন নকসায় সবুজ বৃত্ত দ্বারা চিত্রিত ইংবাজী অক্ষর ৷গি। নট উক্ত সম্পত্তি বটে এবং
 উক্ত প্রথম পক্ষের প্রাপ্ত নিম্ন ৷ক। তপশীল বর্ণিত সম্পত্তিতে অত্র দলিলের দ্বিতীয়, তৃতীয় ও



Registrar Mr P. S.
South 26 Punjab, Alwar

15-9-92

১৯৭১ - ১৯৭২ - ১৯৭৩
 ১৯৭৪ - ১৯৭৫ - ১৯৭৬
 ১৯৭৭ - ১৯৭৮ - ১৯৭৯
 ১৯৮০ - ১৯৮১ - ১৯৮২
 ১৯৮৩ - ১৯৮৪ - ১৯৮৫
 ১৯৮৬ - ১৯৮৭ - ১৯৮৮
 ১৯৮৯ - ১৯৯০ - ১৯৯১
 ১৯৯২ - ১৯৯৩ - ১৯৯৪
 ১৯৯৫ - ১৯৯৬ - ১৯৯৭
 ১৯৯৮ - ১৯৯৯ - ২০০০

চতুর্থ পক্ষ গনেনবু বা তাহাদেবু ওয়াবেশান স্থলবর্তীগনেনবু কোন প্রকারে নুত্রে সৎপুৰ দৰল
 অধিকাবু বা দাবী দাওয়া থাকিবেনা বা কব্বিতে পাবিবেনা।

৩। উক্ত নিয়ম ১ক। তপশীল বর্নিত মোট সম্পত্তি অন্বে নিয়ম ১গ। তপশীল বর্নিত সম্পত্তি
 অত্র দলিলেবু দ্বিতীয় পক্ষ শ্রী দীপক কুমার সেন মহাশয় একক নিবৃত্ত সত্ত্বে চিবুতবে -
 ওয়াবেশান স্থলবর্তীগনএমে প্রাপ্ত হইলেন এবং উক্ত দ্বিতীয় পক্ষেবু প্রাপ্ত অংশ অত্র দলিল সৎপুৰ
 নকসায় লাল বুৎ দ্বাৰা চিহ্নিত ইংবাজী অক্ষর ১এ। লট ডক্ত সম্পত্তি বটে এবং উক্ত দ্বিতীয়
 পক্ষেবু প্রাপ্ত নিয়ম ১গ। তপশীল বর্নিত সম্পত্তিতে অত্র দলিলেবু প্রথম, তৃতীয় এবং চতুর্থ পক্ষ -
 গনেনবু বা তাহাদেবু ওয়াবেশান স্থলবর্তীগনেনবু কোন প্রকারে নুত্রে সৎপুৰ দৰল অধিকাবু বা
 দাবী দাওয়া থাকিবেনা, বা কব্বিতে পাবিবেনা।

৪। উক্ত নিয়ম ১ক। তপশীল বর্নিত মোট সম্পত্তি অন্বে নিয়ম ১ঘ। তপশীল বর্নিত
 সম্পত্তি অত্র দলিলেবু তৃতীয় পক্ষ শ্রী প্রশান্ত কুমার সেন মহাশয় একক নিবৃত্ত সত্ত্বে চিবুতবে
 ওয়াবেশান স্থলবর্তীগনএমে প্রাপ্ত হইলেন এবং উক্ত তৃতীয় পক্ষেবু প্রাপ্ত অংশ অত্র দলিলেবু
 সৎপুৰ নকসায় হবিদ্রা বুৎ দ্বাৰা চিহ্নিত ইংবাজী অক্ষর ১বি। লট ডক্ত সম্পত্তি বটে এবং
 উক্ত তৃতীয় পক্ষেবু প্রাপ্ত নিয়ম ১ঘ। তপশীল বর্নিত সম্পত্তিতে অত্র দলিলেবু প্রথম, দ্বিতীয়
 এবং চতুর্থ পক্ষ গনেনবু বা তাহাদেবু ওয়াবেশান স্থলবর্তীগনেনবু কোন প্রকারে নুত্রে সৎপুৰ বা
 দাবী দাওয়া থাকিবেনা বা কব্বিতে পাবিবেনা।

৫। উক্ত নিয়ম ১ক। তপশীল বর্নিত মোট সম্পত্তি অন্বে নিয়ম ১ঙ। তপশীল বর্নিত
 সম্পত্তি অত্র দলিলেবু চতুর্থ পক্ষ শ্রী জয়নু কুমার সেন মহাশয় একক নিবৃত্ত সত্ত্বে চিবুতবে -
 ওয়াবেশান স্থলবর্তীগনএমে প্রাপ্ত হইলেন এবং উক্ত চতুর্থ পক্ষেবু প্রাপ্ত অংশ অত্র দলিলেবু
 সৎপুৰ নকসায় ১ কালো। বুৎ দ্বাৰা চিহ্নিত ইংবাজী অক্ষর ১ডি। লট ডক্ত সম্পত্তি বটে
 এবং উক্ত চতুর্থ পক্ষেবু প্রাপ্ত নিয়ম ১ঙ। তপশীল বর্নিত সম্পত্তিতে অত্র দলিলেবু প্রথম, দ্বিতীয় ও
 তৃতীয় পক্ষ গনেনবু বা তাহাদেবু ওয়াবেশান স্থলবর্তীগনেনবু কোন প্রকারে নুত্রে সৎপুৰ বা
 দাবী দাওয়া থাকিবেনা বা কব্বিতে পাবিবেনা।

১৯৫১-৫২ সাল
 ১৯৫২ সাল
 ১৯৫৩ সাল

৬। উক্ত নিম্ন লিখিত তথ্যগুলি অনুসারে খালি জমি, সাইড স্পেস, লোকটা ট্যাক্স, বাণ্ডাব গ্রাউন্ড মলাখান, কলিকাতা মিউনিসিপ্যাল কর্পোরেশন ট্যাক্স, কানেকশন, বাউন্ডারী ওয়াল, গেট, ড্রেন, মিউনিসিপ্যাল পাইপ লাইন, ইলেকট্রিক মোটর পাঙ্গা, ছাদ, ছাদেব উপর মলেবু ট্যাক্স, এবং ছাদেব উপর একখানি ঘর, একতল হইতে ছাদ পর্যন্ত সিঁড়ি এবং সিঁড়ি সংলগ্ন ল্যান্ডিং স্পেস, গ্যাস্বেজ, আগমন নির্গমনের স্থান এবং পাকা বিল্ডিং এবু বাহিরেব দিকেব দেওয়াল গুড়তি স্থান এবং বিষয় সমূহ পক্ষ গননেব যৌথ ব্যবহার্য স্থান এবং বিষয় ফ্লাটেব গন্য হইবে এবং উক্ত যৌথ কমন ব্যবহার্য স্থান এবং বিষয় সমূহ বুকনা বেকন ব্যয় মেবামত খবুচ খবুচা গুড়তি অত্র দলিলেব পৃথক পক্ষ, - দ্বিতীয় পক্ষ, তৃতীয় পক্ষ এবং চতুর্থ পক্ষ গন সকলেই সমান দায়িত্বে সমান হাব্বাহাব্বি খবুচে সম্পাদন কবিত্তে বাধ্য থাকিবেন।

৭। অত্র দলিলেব পৃথক, দ্বিতীয়, তৃতীয় এবং চতুর্থ পক্ষ গন তাহাদেব নিজ নিজ অংশেব প্রাপ্ত পৃথক পৃথক অংশ কোন বহিব্বাগতকে কোন প্রকাব দান বিক্রয় বা স্থানিবু কবিত্তে পারিববে না। প্রয়োজন অনুযায়ী কাছাবুও অংশ স্থানিবু কবিত্তে হইলে পৃথমে অপবু পক্ষ গনকে অনুত্তঃ একমানেব নোটিশ দিতে হইবে এবং উহাদেব মধ্যে যে কোন পক্ষ বাম্বাহাব্বিচিত মূল্যে তাহা খব্বিদ কবিত্তে পারিববে। কিন্তু যদি কোন পক্ষ তাহাবু অংশে প্রাপ্ত সম্পত্তি বা উহাবু কোন অংশ অত্র দলিলেব অপবু পক্ষ গননেব ববাববে বা তাহাদেব কোন পুত্র কন্যাগনেব ববাববু দান কবিত্তে ইচ্ছুক হযেন তাহাতে কোন প্রকাব প্রিএমগন থাকিন বলবে হইবে না।

৮। অত্র দলিলেব পক্ষ গন সকলেই নিজ নিজ অংশে প্রাপ্ত সম্পত্তি বাবদে কলিকাতা মিউনিসিপ্যাল কর্পোরেশনে নাম খাব্বিজ কব্বাহিয়া নিজ নিজ নাম পজন ক্বুত্তঃ পৃথক পৃথক ভাবে ট্যাক্স আদি আদায় পুদানে হকদাব হইবে, তাহাতে অপবু কোন পক্ষ কোন প্রকাব বাধাব সৃষ্টি কবিত্তে পারিববে না এবং অনুকুণ ভাবে কলিকাতা ইলেকট্রিক সানপলাই কর্পোরেশনে বা অন্য সকল অফিস কাছাব্বিতে পক্ষ গন সকলেই পৃথক পৃথক ভাবে ইলেকট্রিক কানেকশন, টেলিকোন কানেকশন এবং অন্যান্য সুযোগসুবিধাদি পৃথক পৃথক -

- ১৫৭ - ১০৭৪৪ - ১৫১০০ - ১৫১০০
 ১৫১০০ ১০৭৪৪ ১৫১০০
 ১৫১০০ ১০৭৪৪ ১৫১০০

ভাবে আনয়ন পূর্ববক ভোগদখলের অধিকাৰী হইবে। তাহাতে অপর কোন পক্ষের কোন প্রকার আশঙ্কি কৰা চলিবে না।

৯। যতদিন পর্যন্ত কলিকাতা কর্পোরেশনে পৃথক পৃথক ট্যাক্স এ্যাসেসমেন্ট না হয় ততদিন পর্যন্ত কলিকাতা মিউনিসিপ্যাল কর্পোরেশনে ট্যাক্স আদি এবং অন্যায় সর্ব প্রকার ডেভেলপমেন্ট কন্ট্রোল আদি পক্ষ গন সকলেই সমহাতে বহন কবিত্তে বাধ্য থাকিবেন।

১০। অত্র দলিলে বৰ্ণিত সর্ভাংশী সকল পক্ষ গনেষু ওয়াবেশান স্থলবর্তী গনএটম বলবে থাকিবেন।

এতদর্থে নূহ পর্বীবে স্বেচ্ছায় সজ্ঞানে অনৈব বিবানুদোখে আমবা অত্র -
 দলিলের প্রথম, দ্বিতীয়, তৃতীয় ও চতুর্থ পক্ষ গন পৃথক পৃথক ভাবে অত্র দলিলের মর্ম পড়িয়া
 শুনিয়া এবং বুঝিয়া আমবা সকল পক্ষ গন সকলেই ইহাতে সহি সম্পাদন কবিলাম। ইতি
 তাংইং ১৯৯২ সালের ৩০ মে আগস্ট মতাবেক বাংলা ১৩৯৯ সালের ১৩ই ভাদ্র ।

১ক। তপশীল মোট সম্পত্তি বিবরণ -

জেলা দক্ষিণ ২৪ পরগনা, থানা যাদবপুর, মৌজা ইব্রাহিমপুর গ্রামে জে এনং ৩৬
 সি এস দাগনং ৩৫৭।পি। এয়ু অংশ কমবেশী ৪ কাঠা ১৪ ছটাক জমি জমা এবং তদুপবিস্তৃত
 একটি দ্বিতল পাকা বাস গৃহ এবং তৎসংলগ্ন এবং সংশ্লিষ্ট যাবতীয় খালি জমি এবং
 গাছ গাছড়া, সিমানা দেওয়াল প্রভৃতি যে জমি জমা মাননীয় পশ্চিম বঙ্গ সরকারের
 পুনর্বাসন বিভাগের এ্যানুমাটেশন পুট নং ১৫৭১ হইয়া নথী ডকুমাছে যাহা কলিকাতা
 মিউনিসিপ্যাল কর্পোরেশনের ৭৪।৯।৭৯ নং যাদবপুর সেনট্রাল বোর্ড, কলিকাতা -
 ৭০০০৩২ হই এবং যাহা স্থানীয় ভাবে ৯।২৮নং বিজয় গড়, কলিকাতা - ৩২ নামে
 গবিস্তিত যে সম্পত্তি অত্র সংলগ্ন প্লানে বিশেষ ভাবে বৰ্ণিত হইয়া যাহার চৌহদ্দিঃ -
 উত্তরঃ - কলোনি বোর্ড।
 দক্ষিণ - এ্যানুমাটেশন পুট নং ১৫৪৬ এবং ১৫৪৭ বিজয় গড় ।
 পূর্ব - যাদবপুর সেনট্রাল বোর্ড ।

1. 1st, 2nd, 3rd, 4th, 5th, 6th, 7th, 8th, 9th, 10th, 11th, 12th, 13th, 14th, 15th, 16th, 17th, 18th, 19th, 20th, 21st, 22nd, 23rd, 24th, 25th, 26th, 27th, 28th, 29th, 30th, 31st, 32nd, 33rd, 34th, 35th, 36th, 37th, 38th, 39th, 40th, 41st, 42nd, 43rd, 44th, 45th, 46th, 47th, 48th, 49th, 50th, 51st, 52nd, 53rd, 54th, 55th, 56th, 57th, 58th, 59th, 60th, 61st, 62nd, 63rd, 64th, 65th, 66th, 67th, 68th, 69th, 70th, 71st, 72nd, 73rd, 74th, 75th, 76th, 77th, 78th, 79th, 80th, 81st, 82nd, 83rd, 84th, 85th, 86th, 87th, 88th, 89th, 90th, 91st, 92nd, 93rd, 94th, 95th, 96th, 97th, 98th, 99th, 100th

পশ্চিম - এ্যানুয়াবুশন প্লটনং ১৫৭০ বিজয় গড়।

উহাই পক্ষ গনেনবু মোট সম্পত্তি বটে।

মোট সম্পত্তিবু মূল্য ১,২০,০০০ এক লক্ষ কুড়ি হাজার টাকা যাত্র।

১। তপশীল প্রথম পক্ষ - প্রনব কুমার সেন মহাপয়েবু
প্রাপ্তি বংশ -

উক্ত ১। তপশীল বর্ণিত সম্পত্তিস্থিত স্থিতল পাকা বসত বাটীবু স্থিতলসহ পূর্ববদিকবে
ফুটি যাহা অত্র সৎসগ্ন নকসায় সবুজ বৃৎ ছাব্বা চিত্রিত ইংবাজী অক্ষর ১। সি। লট ভূৎ
সম্পত্তি হয় এবং তৎসহ উক্ত ৬ দফায় বর্ণিত কমন স্পেন্স এবং বিষয় সমূহ যৌথ
ভোগদখলেবু অধিকারাদি । উহাই প্রথম পক্ষেবু পৃথক এ্যাংলোটমেন্ট বটে, যাহাবু
মূল্য ৩০০০০ ত্রিবিংশ হাজার টাকা ।

২। তপশীল - দ্বিতীয় পক্ষ ৩ দীপক কুমার সেন
মহাপয়েবু প্রাপ্তি বংশ -

উক্ত ২। তপশীল বর্ণিত সম্পত্তিস্থিত স্থিতল পাকা বসত বাটীবু একতলসহ পূর্বব
দিকবে ফুটি যাহা অত্র সৎসগ্ননকসায় হালি বৃৎ ছাব্বা চিত্রিত ইংবাজী অক্ষর ১। সি।
লট ভূৎ সম্পত্তি হয় এবং তৎসহ উক্ত ৬ দফায় বর্ণিত কমন স্পেন্স এবং বিষয় সমূহেবু
যৌথ ভোগ দখলেবু অধিকার উহাই দ্বিতীয় পক্ষেবু এ্যাংলোটমেন্ট বটে, যাহাবু
মূল্য ৩০০০০ ত্রিংশ হাজার টাকা ।

৩। তপশীল তৃতীয় পক্ষ ৩ প্রশান্ত কুমার সেন
মহাপয়েবু প্রাপ্তি বংশ -

উক্ত ৩। তপশীল বর্ণিত সম্পত্তিস্থিত স্থিতল পাকা বসত বাটীবু একতলসহ পশ্চিম
দিকবে ফুটি যাহা অত্র সৎসগ্ন নকসায় হরিদ্রা বৃৎ ছাব্বা চিত্রিত ইংবাজী অক্ষর ১। সি।
লট ভূৎ সম্পত্তি হয় এবং তৎসহ উক্ত ৬ দফায় বর্ণিত কমন স্পেন্স এবং বিষয় সমূহেবু
যৌথ ভোগ দখলেবু অধিকার উহাই তৃতীয় পক্ষেবু এ্যাংলোটমেন্ট বটে। যাহাবু মূল্য
৩০০০০ ত্রিংশ হাজার টাকা ।

সংখ্যা ১০৩৪
 ১৯৫১
 ১৯৫১
 ১৯৫১

১৪। তপসীল, চতুর্থ পক্ষ ৩ জয়ন্তী কুমারী সেন
 মহান দেব প্রাপ্তি অংশ -

উক্ত ১৪। তপসীল বর্ণিত সম্প্রদিস্তিত স্থিতল পাকা বসত বাটীযু স্থিতলস্ব পশ্চিম
 দিকের ফ্ল্যাট যাহা অত্র নংসগ্ননকসায় । কাগো। বৃৎ ছাব্বা চিহ্নিত ইংবাঞ্জীস্বক্ব
 ১৪। নট ভুক্তস্বপ্তি স্মৃ এবং তৎসহ উক্ত ৬ দকাব্ব বর্নিত কমন স্পেস, এবং বিসয় -
 সমুহেব্ব যোথ ভোগ দখলেব্ব অধিকাব্ব । উহাই চতুর্থ পক্ষেব্ব এ্যাংলোটমেন্ট বটে।
 যাংহাব্ব মূল্য ৩০০০০ ত্রিবিংশ হাজাৰ্ব্ব টাকা।

ইসাদি

- ১। তপসীল - কুমারী সেন -
 ২০/২৬, (নতরুণী - কুমারী, কলকাতা - ৪০)
- ২। প্রমীতা দেবী
 কুমারী সেন
 কলকাতা - ১১
- ৩। Kartic ch. Ghosh
 of Ranachuly (Purba Para)
 P. S. Metiabrun
 Calcutta 66.

মুসাবিদা কাবুক -
 ২০২০/২৬, ১৯৫১
 এডভোকেট

আলিপুর মজ কোটা।

টাইপ কাবুক
 ১৯৫১
 আলিপুর মজ কোটা

1. 1st floor plan
 2. 2nd floor plan
 3. 3rd floor plan
 4. 4th floor plan

1. Signature A
2. Signature B
3. Signature C
4. Signature D

**PROPOSED PARTITION DEED
 PLAN OF PREMISES No 9/28, BIJOYGARH,
 JADAVPUR, CALCUTTA-32.**

PART A (RED) AREA = 891.75 SFT. OWNED BY SRI DIPAK KR SEN
 PART B (YELLOW) AREA = 981.92 SFT OWNED BY SRI PRASANTA KR SEN
 PART C (GREEN) AREA = 891.75 SFT OWNED BY SRI PRANAB KR SEN
 PART D (BLUE) AREA = 981.92 SFT OWNED BY SRI JAYANTA KR SEN
 PART X AREA = 123.54 SFT. STAIR ROOM

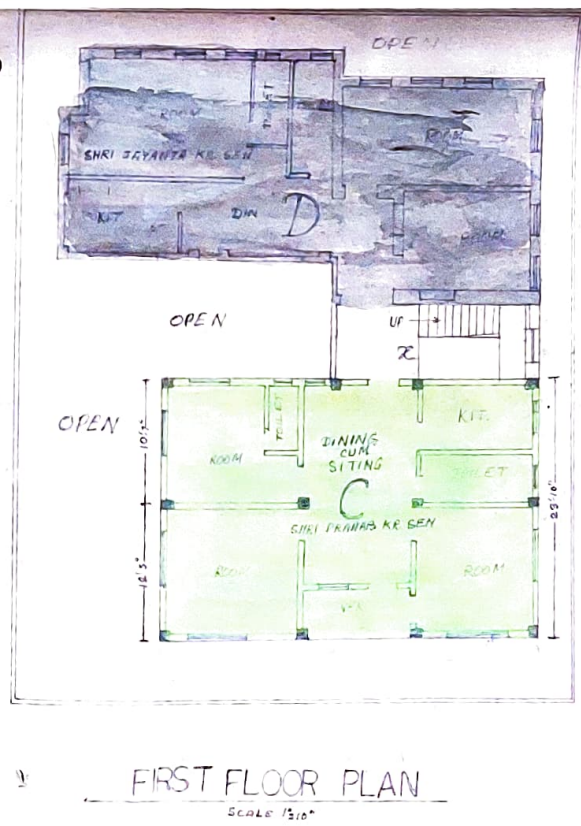
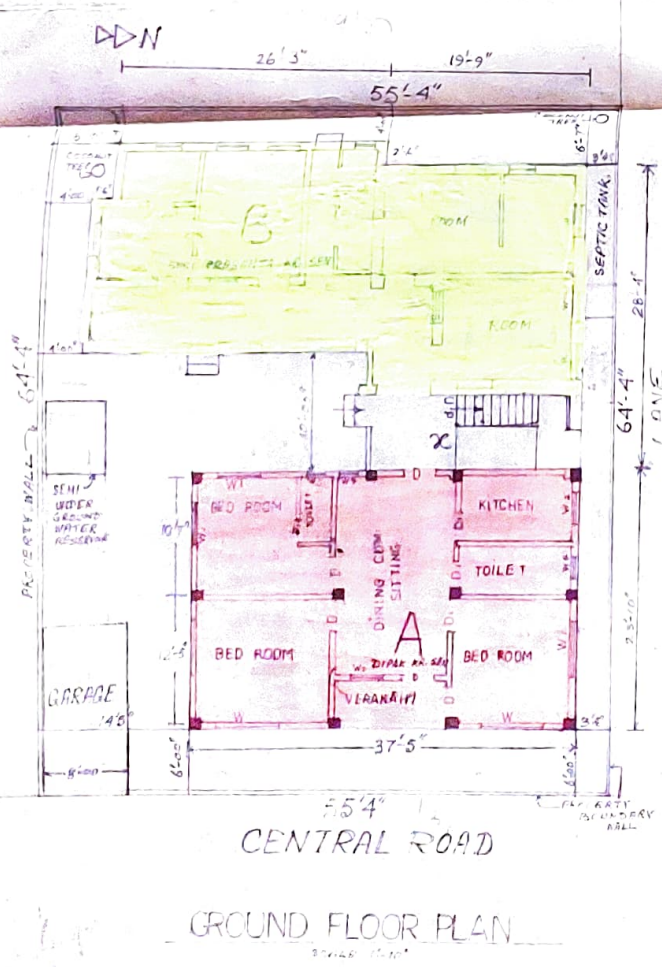
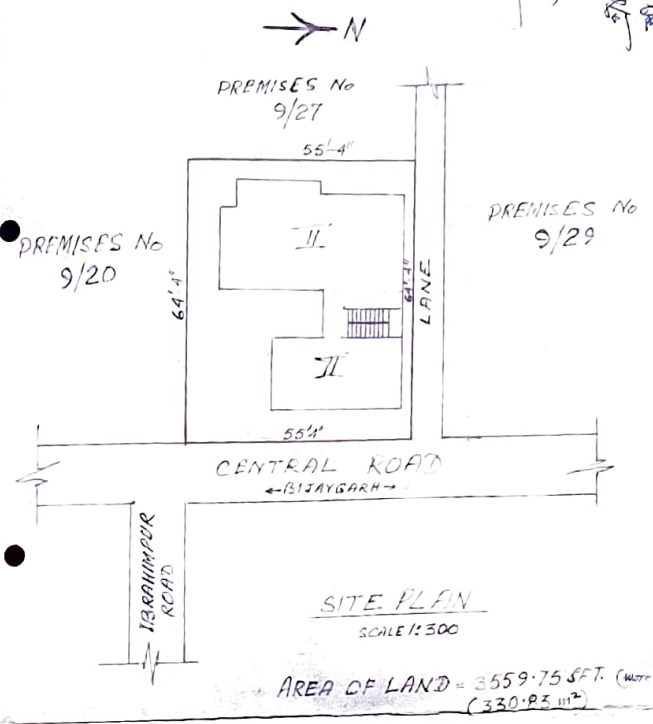

BY
 S. K. Sen
 6/11/2011

Handwritten signature
"SOCIETY" and "MEMBER"
2-12-93



Registrar of the State of New York
Albany, N.Y.

15-99

REGISTRATION NO. 284
PAGE NO. 15229
INDEX NO. 1992
I
935

